

建物関係	面積	敷地面積 151.87 m ² (45.94 坪)	建築面積 134.93 m ² (40.81 坪)
	構造・階層	<input checked="" type="checkbox"/> 木造 <input type="checkbox"/> 鉄筋コンクリート <input type="checkbox"/> 鉄骨造 <input type="checkbox"/> その他 () <input type="checkbox"/> 平屋建て <input checked="" type="checkbox"/> 2階建て	
	建築年	(明治・大正・ <input checked="" type="checkbox"/> 昭和・平成) 54年建築	
	部屋数	和室 6部屋、洋室 1部屋、台所 1つ、風呂 1つ、トイレ 1つ ----- その他 ()	
	補修の要否	<input type="checkbox"/> 即入居可 <input checked="" type="checkbox"/> 小規模な改修必要 <input type="checkbox"/> 大規模な改修必要 -----	
	補修費	<input type="checkbox"/> 所有者負担 <input checked="" type="checkbox"/> 入居者負担 <input type="checkbox"/> その他 ()	
利用状況	用途	<input checked="" type="checkbox"/> 住宅 <input type="checkbox"/> 店舗併用住宅 <input type="checkbox"/> その他 () -----	
	空き家になった時期	平成26年	
設備状況	水道	<input checked="" type="checkbox"/> 上水道 <input type="checkbox"/> 簡易水道 <input type="checkbox"/> 井戸 <input type="checkbox"/> その他 ()	
	電気	<input checked="" type="checkbox"/> 使用可 <input type="checkbox"/> 使用不可 ()	
	電話	<input checked="" type="checkbox"/> 使用可 (アナログ・ISDN・ADSL・光) <input type="checkbox"/> 引込要	
	テレビ	<input checked="" type="checkbox"/> 地デジ化済 <input type="checkbox"/> 地デジ化未改修 <input type="checkbox"/> アンテナ無	
	台所	<input checked="" type="checkbox"/> 有 (<input checked="" type="checkbox"/> ガス <input type="checkbox"/> 電気 <input type="checkbox"/> その他) <input type="checkbox"/> 無	
	風呂	<input checked="" type="checkbox"/> 有 (<input checked="" type="checkbox"/> ガス <input type="checkbox"/> 電気 <input type="checkbox"/> 石油 <input type="checkbox"/> その他) <input type="checkbox"/> 無	
	トイレ	<input checked="" type="checkbox"/> 有 (<input checked="" type="checkbox"/> 下水道 <input type="checkbox"/> 浄化槽/洋式・和式 <input type="checkbox"/> 汲取) <input type="checkbox"/> 無	
	駐車場	<input type="checkbox"/> 車庫有 () 台 <input type="checkbox"/> 車庫無 () 台 <input checked="" type="checkbox"/> 無	
	家庭菜園	<input type="checkbox"/> 有 m ² () 坪 <input checked="" type="checkbox"/> 無	
希望条件	希望価格	<input checked="" type="checkbox"/> 売却 (200) 万円 <input type="checkbox"/> 賃貸 () 万円/月 <input type="checkbox"/> 要相談	
特記事項		水回り及び電気設備については、点検が必要。	

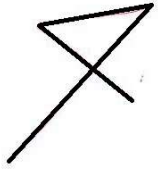



No. 1

外観



No. 2

玄関



No. 3

玄関



No. 4

1階和室 (8帖)



No. 5

1階和室 (6帖)



No. 6

1階和室 (7.5帖)

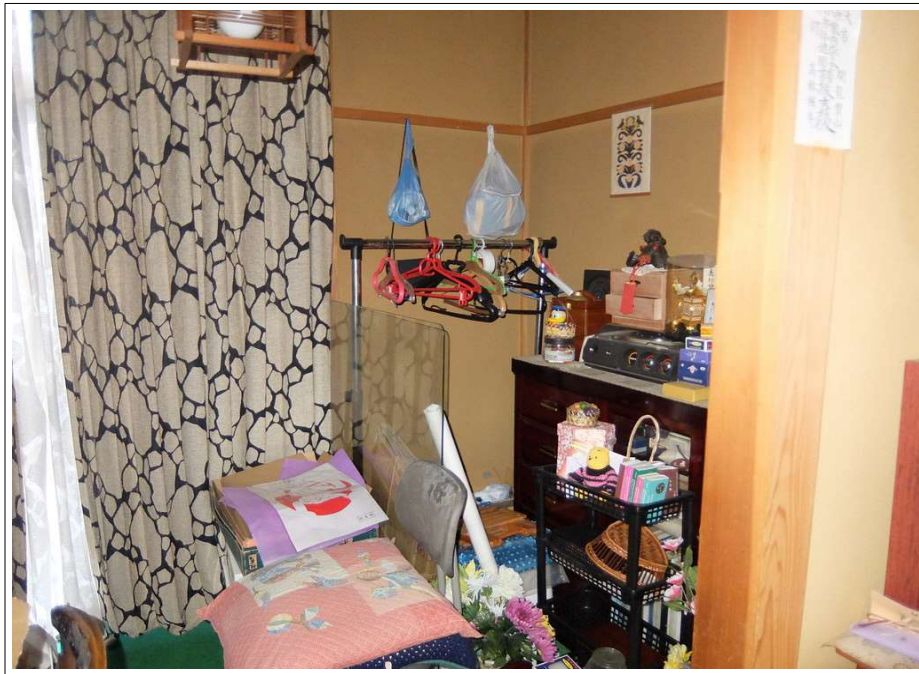

No. 7

1階和室 (4.5帖)



No. 8

台所

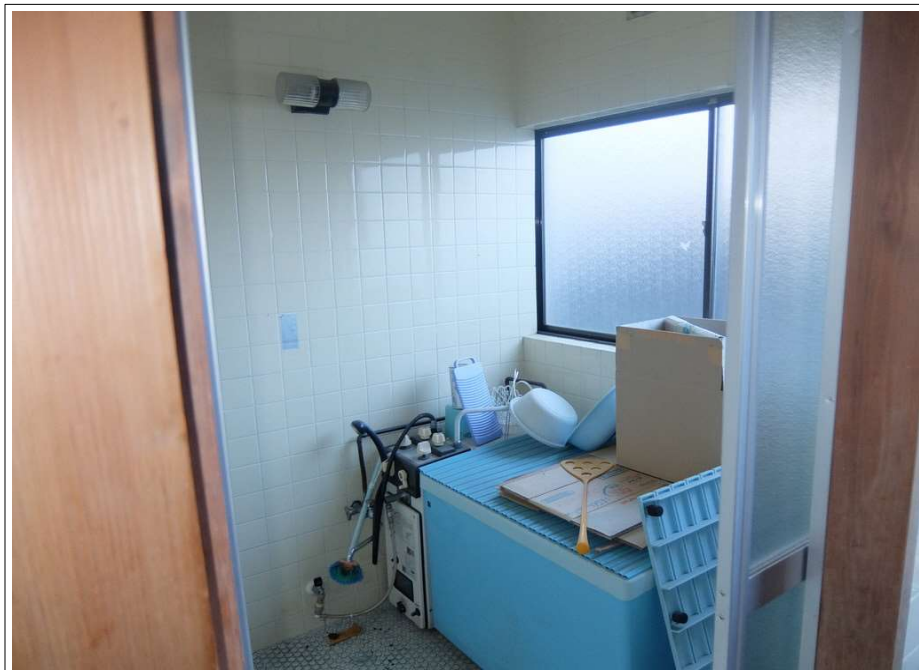

No. 9

風呂場



No. 10

トイレ



No. 11

2階和室 (8帖)



No. 12

2階和室 (6帖)



No. 13

2階洋間 (4.5帖)

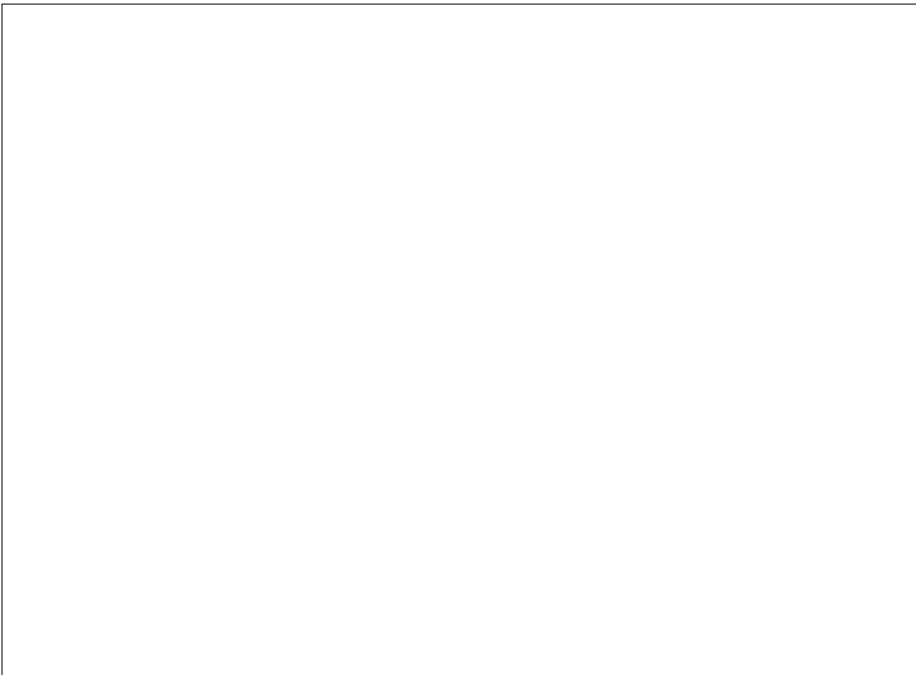

No. 14

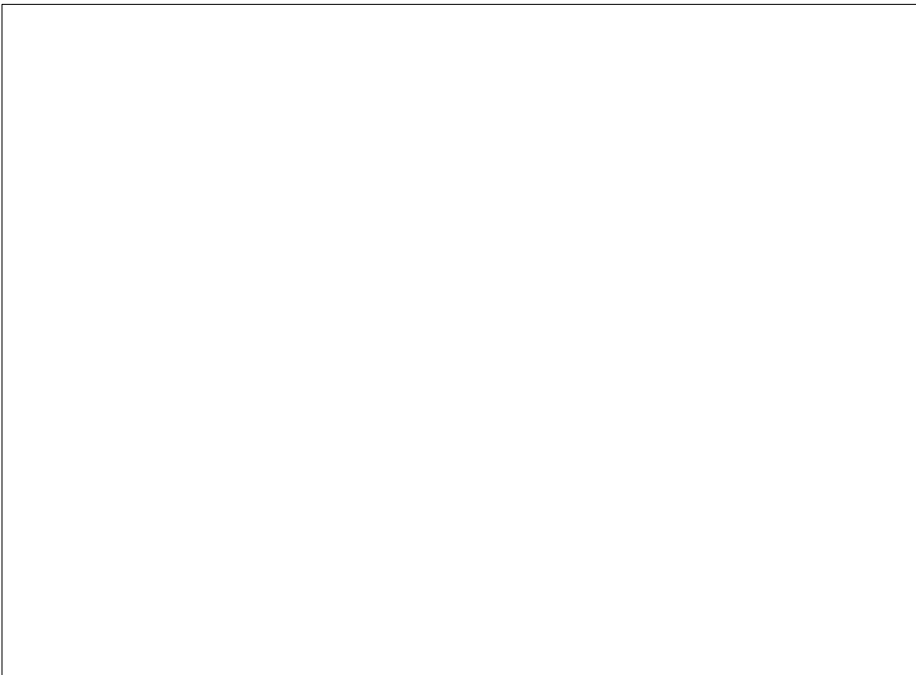

No. 15
